

# EXPORTAÇÃO CERTIFICADO DIGITAL A1 (CÓPIA DE SEGURANÇA)

Veja a seguir os procedimentos necessários para realizar a Cópia de Segurança (Backup), do certificado digital A1 em seu computador:

I. Acesse as **Opções da Internet** (Menu Iniciar -> Painel de Controle -> Opções da Internet ou Rede e Internet/Opções da Internet).

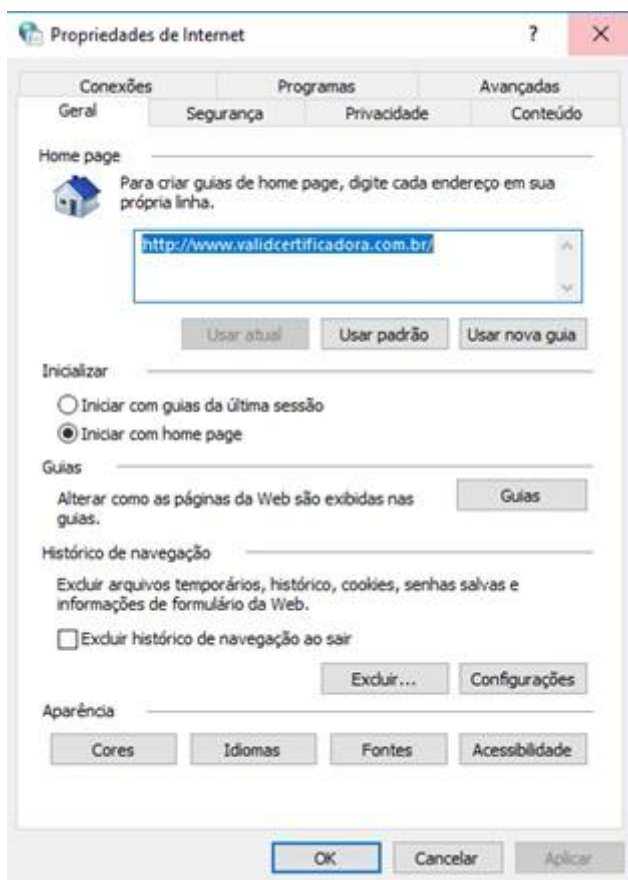



II. Selecione a aba **Conteúdo** -> **Certificados**.

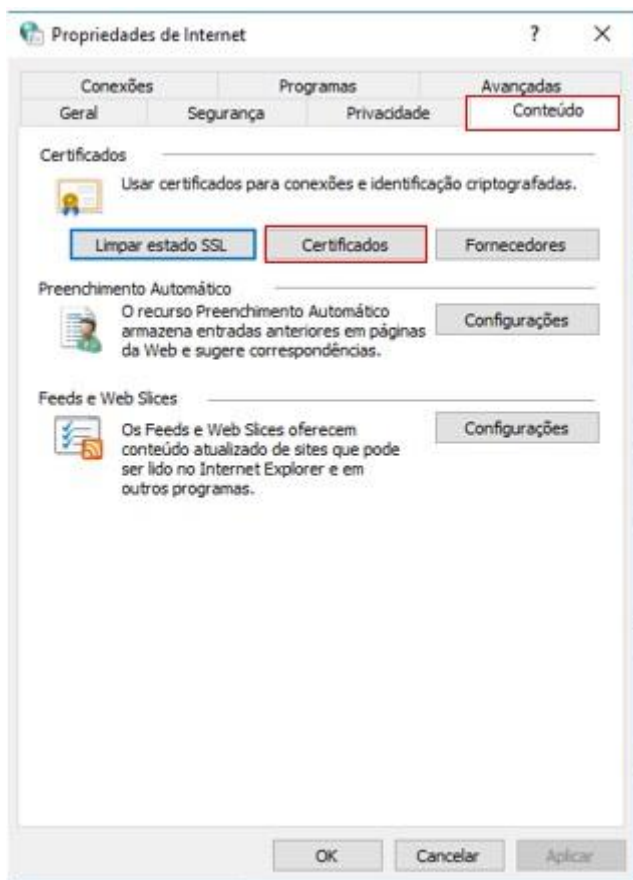

III. Selecione o certificado e clique no botão **Exportar**.

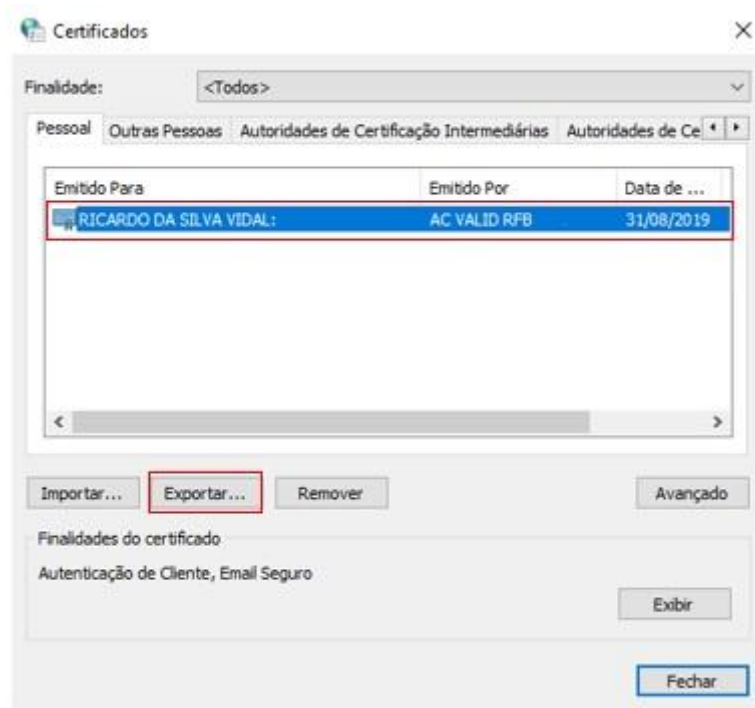



IV. Será aberto o assistente de exportação. Clique em **Avançar**.

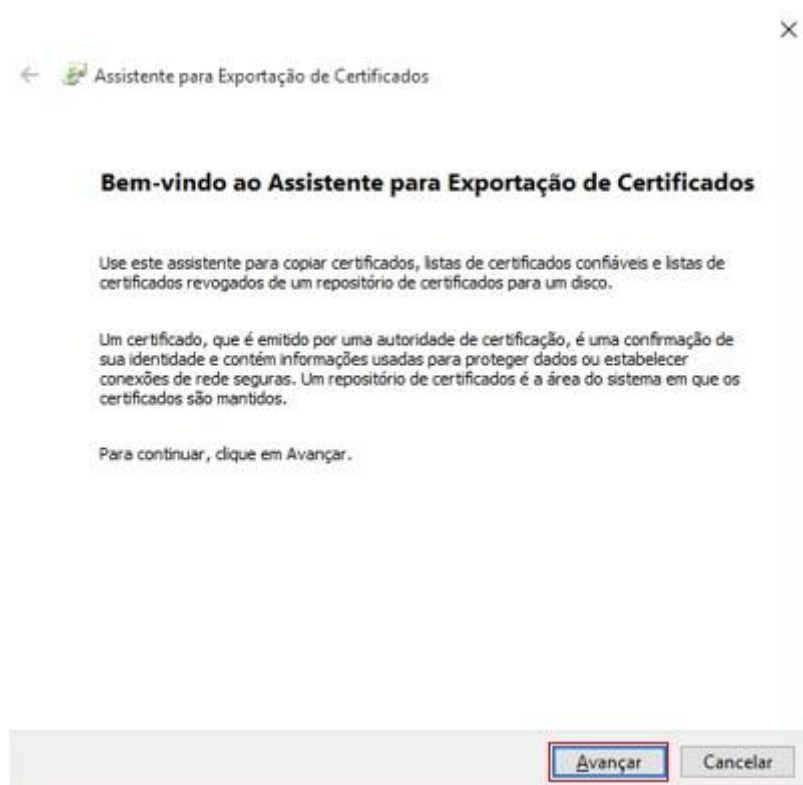

V. Selecione a opção **Sim, exportar a chave privada**.

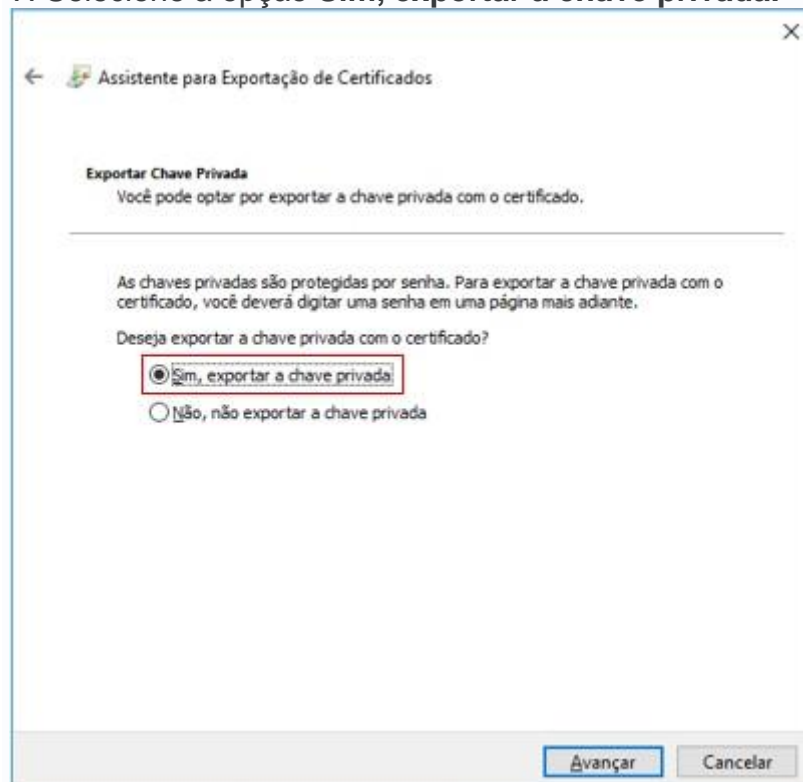

VI. Na próxima tela, selecione as opções indicadas a seguir e, depois, clique em **Avançar**:

- **Troca de Informações Pessoais – PKCS nº 12 (.PFX,.12)**
  - 
  - **Incluir todos os certificados no caminho de certificação, se possível**
  - **Exportar todas as propriedades estendidas**

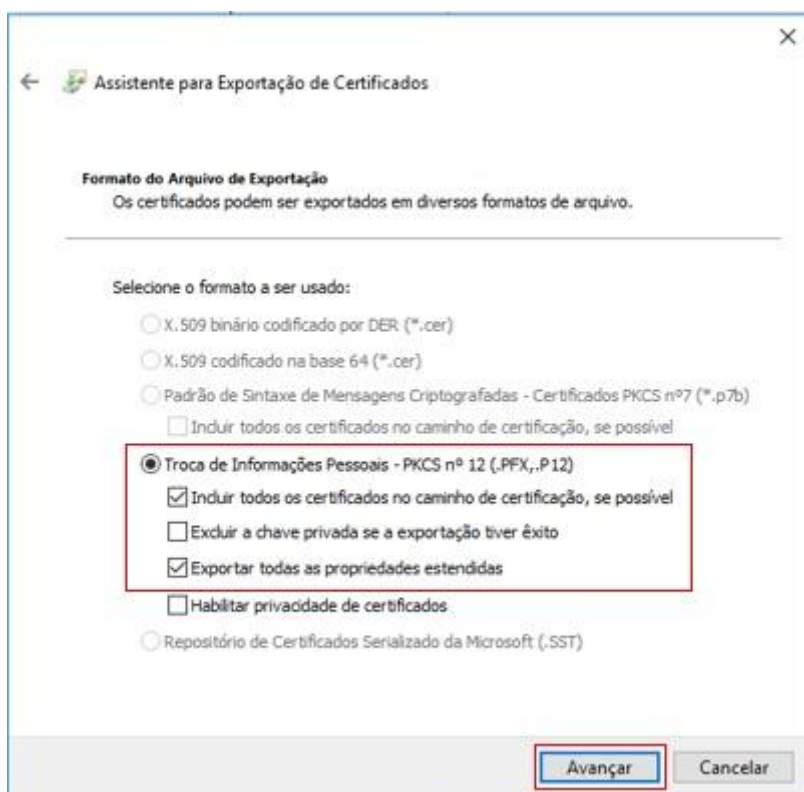

VII. Marque a opção **Senha**. Digite a senha que será utilizada no momento da importação do certificado em outros computadores. Na opção Criptografia, selecione **AES256-SHA256** (Opção disponível apenas no Windows 10) e, em seguida, clique em **Avançar**.

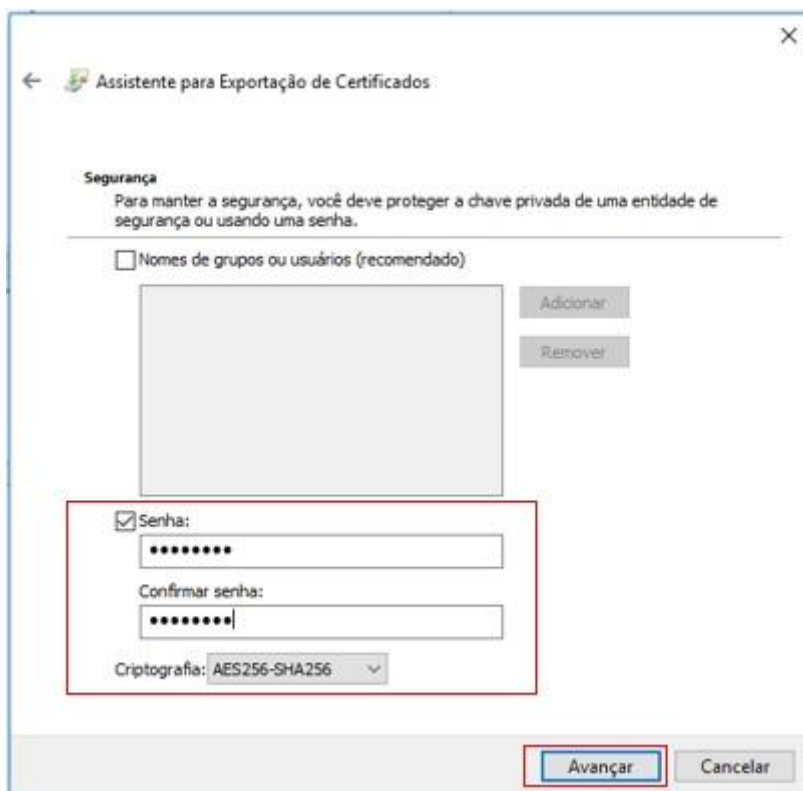

VIII. Clique em **Procurar** e selecione em qual local será salvo a cópia de segurança.

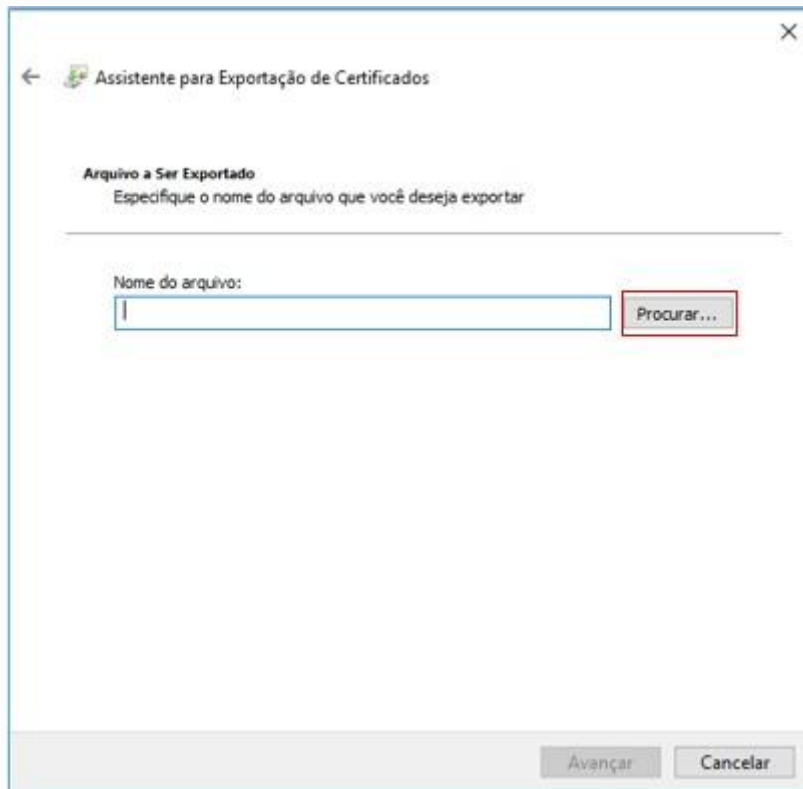



IX. Clique no botão **Concluir** e a exportação será finalizada. No local selecionado anteriormente, será gerado um arquivo no formato **.PFX**.

